

Organisation

Dr. M. Dollhopf, Dr. M. Götzberger
München Klinik Neuperlach
Akademisches Lehrkrankenhaus der LMU
Klinik für Gastroenterologie und Hepatologie

Prof. Dr. A. Eigler, Dr. C. Kaiser
Klinikum Dritter Orden, München-Nymphenburg
Akademisches Lehrkrankenhaus der LMU
Klinik für Innere Medizin 1

Dr. M. Fuchs
München Klinik Bogenhausen
Akademisches Lehrkrankenhaus der TU München
Klinik für Gastroenterologie, Hepatologie
und Gastroenterologische Onkologie

Prof. Dr. J. Schirra
Klinikum der Universität München, LMU
Medizinische Klinik und Poliklinik II

Dr. M. Abdelhafez
Klinikum rechts der Isar, München

Prof. Dr. S. von Delius
RoMed Klinikum Rosenheim
Kliniken der Stadt und des Landkreises Rosenheim GmbH

Hauptsponsoren

Boston Scientific
Medizintechnik GmbH,
Ratingen (€ 1.190,-)



Falk Foundation e.V.,
Freiburg (€ 595,-)
Direkt-Sponsoring
(Programm-Versand)



Fujifilm Healthcare
Deutschland GmbH,
Wiesbaden (€ 2.380,-)



Medtronic GmbH,
Meerbusch
(€ 1.190,-)



Olympus
Deutschland GmbH,
Hamburg (€ 2.380,-)



Pentax Europe GmbH,
Hamburg
(€ 2.380,-)



Weitere Sponsoren

Bracco Imaging
Deutschland GmbH,
Konstanz (€ 595,-)

Cook Deutschland
GmbH, Mönchenglad-
bach (€ 595,-)

Medi-Globe GmbH,
Achenmühle
(€ 595,-)

MTW-Endoskopie
W. Haag KG, Wesel
(€ 595,-)

Norgine GmbH,
Wettenberg
(€ 595,-)

Vifor Pharma
Deutschland GmbH,
München (€ 595,-)

Anmeldung unter:
www.eus-muenchen.de

Weitere Auskünfte:
Förderverein Gastroenterologie München e.V.
Saskia Hannig
Schusterweg 34, 82054 Sauerlach
Telefon 08104 888 746
info@gate-muenchen.de

Teilnahmegebühr:
€ 30,-
**Bitte zahlen Sie zeitgleich mit der Anmeldung
auf folgendes Konto des Vereins:**
IBAN DE95 7002 0270 0662 6015 51

Endosonographie im Dialog

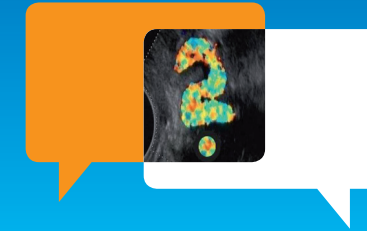

Samstag, 12. November 2022
09:30 Uhr bis 16:00 Uhr

Veranstaltungsort
Klinikum der Universität München
Campus Großhadern, Hörsaaltrakt, Hörsaal II
Marchioninstraße 15, 81377 München

Veranstalter
Förderverein Gastroenterologie München e.V.

Teilnahmegebühr
€ 30,-

Anmeldung und Hygienekonzept
Die Veranstaltung erfolgt nach den zum Zeitpunkt der Veranstaltung geltenden Corona-Regelungen für das Klinikum Großhadern. Stand bei Drucklegung (Ende Juni 2022): 2G und FFP2 Maskenpflicht. Die aktuellen Bestimmungen und weitere Informationen erfahren Sie hier:

www.eus-muenchen.de



SCAN ME

Fortbildungspunkte bei der
Bayerischen Landesärztekammer beantragt

Liebe Kolleginnen und Kollegen,
liebe Freundinnen und Freunde der Endosonographie,

wir freuen uns sehr, mit Ihnen in 2022 wieder Bewährtes und Neues in der Endosonographie diskutieren zu dürfen und laden Sie hierzu herzlich am 12. November 2022 zur „Endosonographie im Dialog“ an den Campus Großhadern des LMU-Klinikums ein.

Ein erster Themenblock adressiert Diagnostik mit Kontrastmittel-Endosonographie sowie diagnostischen Herausforderungen wie atypische NET Pankreas, Nebenmilz und die Problematik von Mikrolithiasis vs Sludge als Ursache einer biliären Pankreatitis. Der zweite Themenblock widmet sich Tumoren des oberen GI-Trakts. Im dritten Themenblock beschäftigen wir uns mit interventioneller Endosonographie und wagen einen Ausblick in die Zukunft der künstlichen Intelligenz.

Zahlreiche Fallbeispiele runden das Programm ab und sorgen für eine interaktive und praxisrelevante Veranstaltung.

Die Veranstaltung wird jährlich in Kooperation mit dem Endosonographieclub Berlin-Brandenburg ausgerichtet. Neu ist, dass sie ab diesem Jahr vom Förderverein Gastroenterologie München e.V. organisiert und veranstaltet wird.

Bitte merken Sie sich den Termin vor und besuchen Sie uns. Wir freuen uns jetzt schon auf eine lebhaftige Diskussion mit Ihnen, die auch in den Pausen beim Besuch der Industrieausstellung weitergeführt werden kann.

Bitte beachten Sie die geltenden Corona-Schutzmaßnahmen des Klinikums, die Sie tagesaktuell auf www.eus-muenchen.de nachlesen können.

Für den *Endosonographieclub München* grüßen Sie herzlich:

Mohamed Abdelhafez	Manuela Götzberger
Markus Dollhopf	Christoph Kaiser
Andreas Eigler	Jörg Schirra
Martin Fuchs	Stefan von Delius

09:30 – 09:35 **Begrüßung**
Julia Mayerle / Jörg Schirra

Sitzung I Moderation: Jörg Schirra / Andreas Eigler
Thema: EUS Basics und Methoden: CH-EUS

09:35 – 09:45 **KM-EUS: Technische Grundlagen und Geräteeinstellung**
Andrea Dorn

09:50 – 10:05 **KM-EUS: Klinischer Stellenwert – eine Übersicht**
Christoph Kaiser

10:10 – 10:20 **Atypische NET Pankreas**
Ulrich Mayr

10:25 – 10:40 **Milz – Anatomie und Differentialdiagnose Pankreaspsudotumor Nebenzmilz**
Manuela Götzberger

10:45 – 10:55 **„Der interessante Fall“**
Franziska Franck

11:00 – 11:10 **„Der interessante Fall“**
Marc Dauer

11:15 – 11:30 **Mikrolithiasis oder Sludge als Ursache Biliärer Pankreatitis: Ein Dilemma?**
Julia Mayerle

11:35 – 12:25 **Mittagspause, Diskussion mit Ausstellern**

Sitzung II Moderation: Martin Fuchs / Christian Schulz
Thema: Tumordiagnostik

12:25 – 12:35 **19G vs 22G EUS-FNB bei Pankreastumoren: Eine prospektive kontrollierte Studie**
Georg Beyer

Staging gastrointestinaler Tumoren:

12:40 – 12:55 **Ösophaguskarzinom**
Stefan von Delius

12:55 – 13:10 **Magenkarzinom**
Martin Fuchs

13:20 – 13:30 **„Der interessante Fall“**
Tilman Gerlach

13:35 – 13:50 **Periampulläre Tumore**
Jörg Schirra, Christian Schulz

13:55 – 14:25 **Kaffeepause, Diskussion mit Ausstellern**

Sitzung III Moderation: Julia Mayerle / Christian Jenssen
Thema: Interventioneller EUS

14:25 – 14:35 **„Der interessante Fall“**
Bruno Neu

14:40 – 14:55 **Management bei disconnected duct Syndrom nach akuter Pankreatitis**
Markus Dollhopf

15:00 – 15:10 **„Der interessante Fall“**
Michael Burzin

15:15 – 15:30 **EUS-gesteuerte Gastroenterostomie, einfacher Trick für mehr Sicherheit**
Mohamed Abdelhafez

15:35 – 15:50 **Ausblick: Künstliche Intelligenz in der Endosonographie**
Christian Jenssen

16:00 **Verabschiedung**
Jörg Schirra / Mohamed Abdelhafez

Dr. Mohamed Abdelhafez
Klinikum rechts der Isar
München

Dr. Georg Beyer
Klinikum der Universität
München

Dr. Michael Burzin
Ilmtalkliniken
Mainburg/Pfaffenhofen

PD Dr. Marc Dauer
Klinikum St. Marien
Amberg

Dr. Markus Dollhopf
München Klinik Neuperlach
und Harlaching
München

Andrea Dorn
Bracco Imaging
Deutschland GmbH
Konstanz

Prof. Dr. Andreas Eigler
Klinikum Dritter Orden
München

Dr. Franziska Franck
München Klinik Neuperlach
und Harlaching
München

Dr. Martin Fuchs
München Klinik Bogenhausen
München

PD Dr. Tilman Gerlach
Klinik Augustinum
München

Dr. Manuela Götzberger
München Klinik Neuperlach
und Harlaching
München

Dr. Christian Jenssen
Krankenhaus
Märkisch Oderland
Strausberg

Dr. Christoph Kaiser
Klinikum Dritter Orden
München

Prof. Dr. Julia Mayerle
Klinikum der Universität
München

Dr. Ulrich Mayr
Klinikum rechts der Isar
München

Prof. Dr. Bruno Neu
Krankenhaus
Landshut-Achdorf
Landshut

Prof. Dr. Jörg Schirra
Klinikum der Universität
München

Prof. Dr. Christian Schulz
Klinikum der Universität
München

Prof. Dr. Stefan von Delius
RoMed Klinikum
Rosenheim

Termin
Samstag, 12. November 2022, von 09:30 Uhr bis 16:00 Uhr

Veranstaltungsort
Klinikum der Universität München
Campus Großhadern
Hörsaaltrakt
Marchioninistraße 15
81377 München

So finden Sie uns



U-Bahn: U6 Endhaltestelle „Klinikum Großhadern“
ab Flughafen: S-Bahn S1 oder S8 bis Marienplatz, dann U6 bis „Klinikum Großhadern“
Bus: Linie 56
Bahn: ab Hauptbahnhof mit S-Bahn bis Marienplatz, dann U6 bis „Klinikum Großhadern“

